



GMT MONTHLY MEMBERSHIP PROGRESS REPORT

Results as of: 11/30/2023

Multiple District 112

LOCATION: BELGIUM

GMT: OPEN

RC EME 4

| Clubs | | | |
|--------------------------|-----------------------------------|----------------|---------------|
| RESULTATS POUR 2023-2024 | | | |
| TRIMESTRE | BUT CONCERNANT LES NOUVEAUX CLUBS | NOUVEAUX CLUBS | CLUBS ANNULÉS |
| JUILL/AOÛT/SEP | 2 | 0 | 2 |
| OCT/NOV/DÉC | 1 | 0 | 1 |
| JAN/FÉV/MARS | 3 | 0 | 0 |
| AVRIL/MAI/JUIN | 3 | 0 | 0 |

| Membres | | | |
|--------------------------|--|-----------------------------------|---|
| RESULTATS POUR 2023-2024 | | | |
| TRIMESTRE | OBJECTIF DE CROISSANCE NETTE DE L'EFFECTIF | CROISSANCE ACTUELLE DE L'EFFECTIF | TOTAL DES MEMBRES RADIES (y compris les transferts) |
| JUILL/AOÛT/SEP | 80 | 99 | 84 |
| OCT/NOV/DÉC | 60 | 42 | 58 |
| JAN/FÉV/MARS | 90 | 0 | 0 |
| AVRIL/MAI/JUIN | 65 | 0 | 0 |

BUTS ET NOUVEAUX CLUBS REELS - CUMULATIF

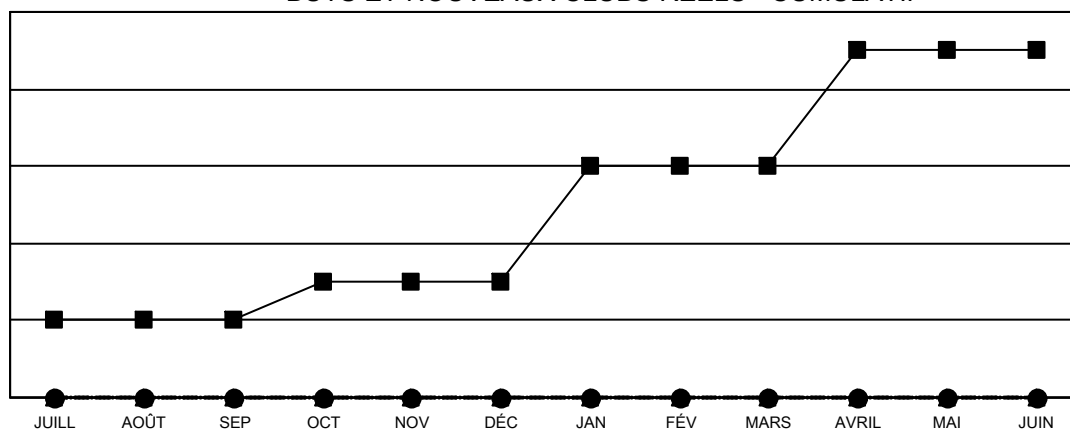

- BUTS DE L'ANNEE ACTUELLE CONCERNANT LES NOUVEAUX CLUBS
- NOUVEAUX CLUBS REELS POUR L'ANNEE ACTUELLE
- ▲- NOUVEAUX CLUBS REELS L'ANNEE DERNIERE

BUTS ET MEMBRES REELS - CUMULATIF

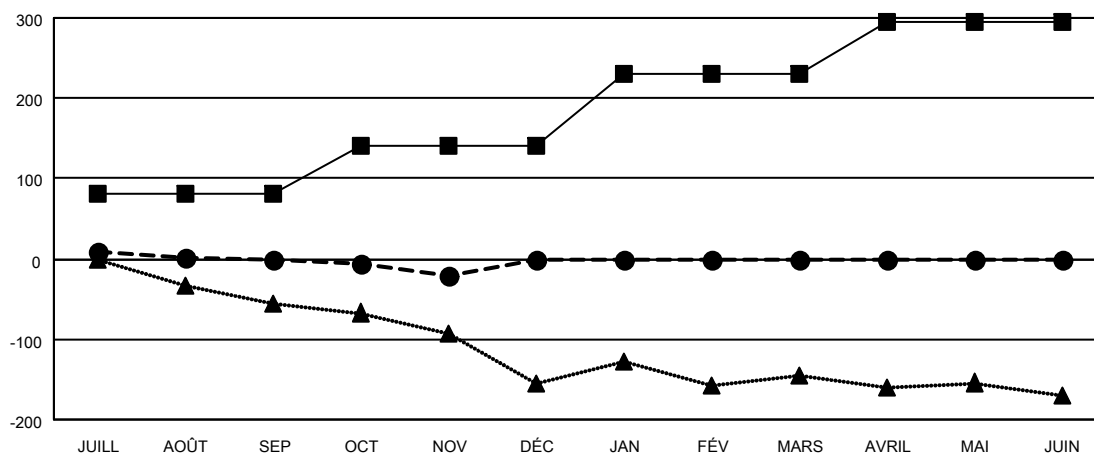

- OBJECTIF DE CROISSANCE NETTE DE L'EFFECTIF
- CROISSANCE ACTUELLE DE L'EFFECTIF
- ▲- TOTAL DES EFFECTIFS DE L'ANNEE DERNIERE

| | |
|-----------------------|------------|
| CLUBS RADIES: 3 | |
| MEMBRES RADIES | |
| DECEDE | 27 |
| CLUB ANNULE | 0 |
| AUTRE | 115 |
| TOTAL | 142 |

66 CLUBS OF 267 ONT AJOUTE 1 OU PLUSIEURS NOUVEAUX MEMBRES

[CLIQUEZ ICI POUR LES INFORMATIONS CUMULATIVES SUR LES EFFECTIFS](#)

| | |
|--|----------------|
| DISTRIBUTION PAR SEXE | |
| HOMME | 5,876 (85.22%) |
| FEMME | 1,019 (14.78%) |
| NOMBRE TOTAL DE MEMBRES D'UNITÉS FAMILIALES | 96 |
| MEMBRES DE FAMILLE QUI RÈGLEMENT LA MOITIÉ DES COTISATIONS | 44 |